COM.ACTION

Le magazine de la Communauté d'Agglomération de Cambrai · N°24 · Juillet 2022

communauté d'agglomération de Cambrai

LE 8 JUILLET

LE RÉSEAU TUC SE RENOUVELLE

P.11

www.agglo-cambrai.fr

TUC
MOBILITÉS EN CAMBRÉSIS

Photo Philippe HOUZE

MAISON FRANCE SERVICES ITINÉRANTE DU CAMBRÉSIS

FACILITEZ VOS DÉMARCHES ADMINISTRATIVES AVEC LE CAMION BLEU !

Accessibilité - Simplicité - Qualité de service

CAMBRAI
Quartier La Forêt
Rue de Rambouillet
(Parking de l'École Supérieure d'Art)
4e Vendredi 9h à 13h

Quartier Amérique
Rue Lavoisier
(Centre socio-culturel)
1er Mercredi
9h30 à 12h30 et 13h30 à 16h

IWUY
Jours de marché
Place de la République
1er Mardi
9h30 à 13h et 14h à 16h

FONTAINE NOTRE DAME
Rue Roger Salengro
1er Vendredi 9h à 13h

PAILLENCOURT
Rue Gilbert Bétrancourt
2e Vendredi 9h à 13h

MARCOING
Jours de marché
Place du Gal de Gaulle
3e Mardi
9h30 à 13h et 14h à 16h

NEUVILLE-SAINT-RÉMY
Jours de marché
Place Édouard Lhotellier
3e Samedi 9h à 13h

HONNECOURT-SUR-ESCAUT
6 rue de l'Église
3e Jeudi
9h30 à 12h30 et 13h30 à 16h

DOIGNIES
Rue de l'Église
4e Lundi
9h30 à 12h30 et 13h30 à 16h

LES-RUES-DES-VIGNES
Rue du Stade
4e Jeudi
9h30 à 12h30 et 13h30 à 16h

Prise de rendez-vous fortement conseillée
+ d'infos sur :
www.info.lenord.fr

Nord
le Département est là

Contact
BUS FRANCE SERVICES 03 59 73 18 30
cambresis.franceservices@lenord.fr

En couverture :

LE 8 JUILLET
LE RÉSEAU TUC SE RENOUVELLE

communauté d'agglomération de Cambrai

Magazine de la Communauté d'Agglomération de Cambrai • 14 rue Neuve 59400 CAMBRAI • Tél. : 03 27 72 40 00 • Fax : 03 27 72 40 01 • Mail : contact@agglo-cambrai.fr • www.agglo-cambrai.fr • Directeur de la publication : Nicolas SIEGLER • Crédit photos : Communauté d'Agglomération de Cambrai, DÉCLIC - CAMBRAI, Shutterstock images LLC - Les photos aériennes sont réalisées avec l'aimable participation de : l'AéroClub de Cambrai/ Niergnies • Conception, Réalisation et Impression : Imprimerie DANQUIGNY - CAMBRAI. Édité à 35 000 exemplaires • Distribution : MÉDIAPOST - CAMBRAI • Dépôt légal : Juin 2022 • Tous droits de reproduction réservés. Sauf erreur typographique.

À DÉCOUVRIR dans ce numéro

3 MOIS D'AGGLO 4

HOUTCH, UNE ENTREPRISE FAMILIALE IMPLANTÉE DEPUIS 20 ANS SUR LE CAMBRÉSIS 6

L'USINE RAPIDHOME S'IMPLANTE DANS LE PARC ACTIPÔLE 7

L'AGGLO LANCE SA CVTHÈQUE POUR LES RECRUTEMENTS DANS LE TERRITOIRE 8

LE CENTRE DE FORMATION AFTRAL S'INSTALLE AU CŒUR D'E-VALLEY 9

LA BRASSERIE DE VAUCELLES, UN ENDROIT MAGIQUE OÙ LA BIÈRE EST REINE 10

TUC MOBILITÉS EN CAMBRÉSIS — LE 8 JUILLET — LE RÉSEAU TUC SE RENOUVELLE

DE NOMBREUX CHANGEMENTS POUR MIEUX RÉPONDRE AUX BESOINS DU TERRITOIRE ..... 11 à 21

BOUILLON DE CULTURE AU LABO 22

BIÈRES, ÉCRITURE, FORGES... UN ÉTÉ PRODUCTIF À L'ARCHÉO'SITE ! 23

À la découverte d'une Commune

BANTIGNY
BLÉCOURT
SÉRANVILLERS-FORENVILLE
THUN-L'ÉVÊQUE 24

LE MEETING AÉRIEN DE RETOUR DIMANCHE 4 SEPTEMBRE 2022 28

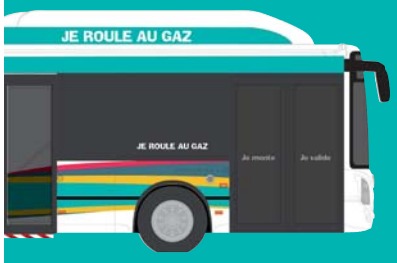

Abancourt
Anneux
Aubencheul-au-Bac
Awoingt
Banteux
Bantigny
Bantouzelle
Blécourt
Boursies
Cagnoncles
Cambrai
Cantaing-sur-Escaut
Cauroir
Crèvecœur-sur-l'Escaut
Cuvillers
Doignies
Escaudœuvres
Esnes
Estrun
Eswars
Flesquières
Fontaine Notre Dame
Fressies
Gonnelieu
Gouzeaucourt
Haynecourt
Hem-Lenglet
Honnecourt-sur-Escaut
Iwuy
Les-Rues-des-Vignes
Lesdain
Marcoing
Masnières
Mœuvres
Naves
Neuville-Saint-Rémy
Niergnies
Noyelles-sur-Escaut
Paillencourt
Proville
Raillencourt-Sainte-Olle
Ramillies
Ribécourt-la-Tour
Rieux-en-Cambrésis
Rumilly-en-Cambrésis
Sailly-lez-Cambrai
Sancourt
Séranvillers-Forenville
Thun-l'Évêque
Thun-Saint-Martin
Tilloy-Lez-Cambrai
Villers-en-Cauchies
Villers-Guislain
Villers-Plouich
Wambaix

Mes Chers Concitoyens,

Parce que la mobilité est un enjeu majeur pour mieux vivre ensemble, la Communauté d'Agglomération renforce son action en ce domaine, pour permettre à chacun de bénéficier d'améliorations adaptées à sa situation.

Pour mieux répondre aux besoins du territoire, le réseau des Transports Urbains du Cambrésis (TUC) se réinvente.

À compter du 8 juillet, le nouveau réseau TUC bénéficiera à l'ensemble des communes de la CAC.

L'étendre était devenu une nécessité, comme de le rendre plus pratique et agile pour les usagers.

En plus du dispositif d'accompagnement Mobi+, quatre navettes gratuites mailleront le territoire ainsi que deux Transports à la Demande répondant aux besoins des bassins de vie du Nord et du Sud de l'agglomération.

En matière de préservation de l'environnement, une partie de la flotte de bus roulera au gaz ou à l'électricité.

Pour préserver le pouvoir d'achat des habitants, cette nouvelle offre est sans incidence sur le tarif actuel qui n'augmentera pas.

Tous les samedis, et ce dès le 9 juillet, les transports en commun seront totalement gratuits pour tous.

Enfin, les bus seront dotés d'une nouvelle identité visuelle et de nouveaux outils numériques : une nouvelle application mobile, un nouveau site internet et un changement dans la billetterie avec un paiement par carte bancaire dans le bus apporteront un confort supplémentaire à tous les voyageurs.

La Communauté d'Agglomération explore la mise en œuvre de nouvelles politiques : l'implantation de nouvelles bornes de recharge électrique, la création d'une Bourse Mobilité...

Le Pôle Gares sera doté de la Maison de la Mobilité ; lieu d'accueil pour la billetterie, vous aider dans vos démarches, vous renseigner sur les aides à la mobilité...

Pouvoir se déplacer facilement sur le territoire est une priorité. Être autonome en matière de transport et les rendre plus accessibles favorisent le développement économique, la recherche d'emploi et contribuent au bien-être de chacun.

Faciliter votre quotidien fait partie de notre engagement.

Très belles vacances d'été !

Nicolas SIEGLER
Président de la Communauté d'Agglomération de Cambrai.
Vice-président du Département du Nord
chargé de l'Aménagement du Territoire et du Canal Seine-Nord Europe.

3 MOIS d'agglo

1 CAMBRAI-PROVILLE : LE BOIS DES SOURCES PREND FORME
Mardi 19 avril, les maires de Proville, Cambrai et le président de la CAC se sont rendus au bois des Sources pour se rendre compte de l'avancée du chantier de l'Agglo. Cet espace de promenade est situé entre Cambrai et Proville. Il sera prêt à accueillir ses premiers visiteurs pour la fin du mois de juin.

2 BLÉCOURT : SÉCURISATION DE LA DÉCHETTERIE
Fin avril, la déchetterie de Blécourt a été fermée. Des travaux ont été entrepris afin de sécuriser les quais de déchargement. Fin mai, des travaux de sécurisation ont également été menés sur la déchetterie de Cambrai.

3 ARCHÉO'SITE : UNE EXPOSITION SUR L'HISTOIRE DE LA BIÈRE
Depuis le 9 avril, une exposition retrace l'histoire de la bière à l'Archéo'site. Différents ateliers se sont tenus autour de cette exposition. L'exposition est encore visible jusqu'au 25 septembre.

4 DU STADE VERS L'EMPLOI
Pour la 2ème édition, l'opération « du stade vers l'emploi » s'est tenue le mardi 10 mai, au stade de la Liberté. Recruteurs, candidats et conseillers Pôle emploi sont mélangés dans plusieurs équipes, sans savoir qui est qui, avant de se retrouver pour des entretiens et des solutions de recrutement. Cette année, plus de 100 candidats préparés et une vingtaine d'entreprises avec des besoins en recrutement y ont participé.

5 NOUVELLE AGENCE D'ATTRACTIVITÉ DU CAMBRÉSIS
Le 2 mai, les trois intercommunalités du Cambrésis ont officiellement installé la nouvelle Agence d'Attractivité du Cambrésis, issue de Cambrésis Développement Économique et de l'Office de Tourisme du Cambrésis. Nicolas Siegler a été élu président de cette nouvelle agence avec Serge Siméon et Paul Sagniez, tous deux vice-présidents.

6 INAUGURATION D'UN NOUVEAU CENTRE DE FORMATION AFTRAL SUR E VALLEY
Un nouveau centre de formation AFTRAL s'est installé dans les anciens bureaux du colonel de la BA103. Suite à l'inauguration, l'après-midi a été dédiée aux opportunités d'emploi dans la région dans le secteur du transport et de la logistique.

L'ENTREPRISE SOCO SYSTEM FÊTE SES 60 ANS

L'enseigne danoise SOCO SYSTEM fête cette année ses 60 ans. À cette occasion, une porte ouverte était organisée début juin dans l'antenne installée à Actipôle depuis 1998. SOCO SYSTEM est spécialisé dans le développement et la production de machines, d'équipements et de concepts complets dans la manutention et l'emballage.

7 CLEA

Pendant trois mois, deux artistes (Anne Thunin et Illan Vogt) ont été en résidence dans le territoire. Ils ont multiplié les actions auprès de différents publics : écoles, Emmaüs, centres sociaux... Différentes expositions et ateliers ont été organisés dans tout le territoire.

8 DES TRAVAUX AU GOLF

Depuis la fin du mois d'avril, les travaux ont démarré au golf. Les neuf trous supplémentaires sont en cours d'aménagement. À terme, le golf s'étendra sur 55 hectares. Les premières utilisations du golf 18 trous devraient avoir lieu en milieu d'année 2023.

9 UN ESCAPE GAME À L'ARCHÉO'SITE

À l'occasion de la nuit européenne des musées, l'archéo'site de Les-Rues-des-Vignes a organisé un escape game. Une centaine de joueurs ont pu venir à bout de ces énigmes mêlant fouille, observation, réflexion et manipulations diverses. Le jeu était proposé par l'escape game 3ème clé, installé avenue de Valenciennes à Cambrai.

10 CAMBRAI VOLLEY S'EST MAINTENU

Après une saison difficile, le Cambrai Volley s'est sorti de l'ornière dans la phase de play-down. Plusieurs succès importants ont permis aux hommes de Gabriel Denys de se maintenir en Ligue A.

11 GOUZEAUCOURT : LA MAISON DE SANTÉ SORT DE TERRE

Après la pose de premières pierres en janvier dernier, le chantier de la Maison de Santé Pluri-professionelle Universitaire (MSPU) et l'Espace France Services sort de terre. La livraison est prévue pour la fin d'année 2022. La Communauté d'Agglomération a participé au financement de ce bâtiment.

12 LA RADIO RCF S'INSTALLE À CAMBRAI

Mardi 24 mai, la radio RCF s'est installée au café le Flore à Cambrai pour différentes émissions. Au cours de l'une de ces émissions, le président de la CAC, Nicolas Siegler est intervenu pour détailler le projet du Canal Seine-Nord.

www.agglo-cambrai.fr

HOUTCH, UNE ENTREPRISE FAMILIALE
implantée depuis 20 ans sur le Cambrésis

En 1965, André Houtch lance son entreprise de transport à Fresnoy le Grand. À l'époque, il avait un camion. Depuis l'entreprise s'est bien développée. Elle compte 450 collaborateurs répartis sur 11 sites dans l'Aisne et le Nord. À la tête de l'entreprise, André a laissé sa place à ses fils Hugues et Alain. Les activités se sont diversifiées.

L'entreprise Houtch travaille désormais sur six secteurs d'activités : transport, affrètement, distribution, logistique, conditionnement et énergie renouvelable. L'entreprise est présente sur Cambrai depuis le début des années 2000. Elle était d'abord implantée dans un bâtiment de la chambre de commerce puis à côté de Columbia.

Hugues Houtch

Alain Houtch

Grégoire Houtch

Aujourd'hui, l'entreprise s'est installée au bout de l'avenue Jean-Jacques Ségard, dans le Parc d'Activités Actipôle. *« On voulait être autonome,* précise Alain HOUTCH. *On a donc décidé de créer notre bâtiment en 2020. Notre entreprise est installée dans le bâtiment principal et deux autres cellules de 6 000 m² sont en cours de construction. Elles permettront d'accueillir d'autres entreprises.* »

Une entreprise de plus en plus verte

Juste après la Cop 21, en 2015, l'entreprise HOUTCH a pris un virage vert à tous les niveaux. *« On a pris conscience qu'il fallait se bouger,* confie Alain HOUTCH. *En plus avec l'envolée des prix de l'énergie on devait agir. »* GRDF a accompagné l'entreprise dans l'équipement d'un premier poids lourd roulant au gaz.

Depuis le concept a fait des petits. HOUTCH a une flotte d'environ 80 véhicules roulant au gaz (d'une autonomie d'environ 500 km) et a même créé des stations multi énergies vertes. *« Pour ces stations, nous avons créé le réseau Gaz'up avec d'autres sociétés de transports. On s'associe pour l'entretien et les investissements. À Fresnoy-le-Grand, nous allons prochainement produire nous-même notre gaz avec la création d'un méthaniseur. Celui-ci valorisera les déchets des champs et le fumier produit par les animaux. »*

En plus de ces véhicules roulant au gaz, la société a également des véhicules roulant à l'électrique ou encore à l'huile de colza et à l'éthanol.

« Sur les 200 véhicules que nous avons, la moitié roule à l'énergie verte. »

HOUTCH est également impliqué dans diverses actions d'environnement : l'implantation de ruches et la plantation d'arbres sur divers espaces.

Une station multi énergies aux pieds de la plateforme logistique

Dès le début du mois de juillet, la station multi énergies sera opérationnelle. Cette station est publique. Elle permet de faire le plein des véhicules roulant au gaz. Une borne électrique est également installée sur le site. À terme, l'entreprise souhaite également développer l'avitaillement par hydrogène sur ce site. Un parking de 50 places sera aménagé aux abords de la station. Il pourra accueillir les camions mais aussi les bus (une dizaine de bus de la société Place stationneront à cet endroit). En plus, le site sera équipé d'une station de lavage grand gabarit et d'un bâtiment comportant un accueil, des sanitaires, des douches…

Actuellement, la France compte environ 250 stations GNV ouvertes au public.

L'USINE RAPIDHOME s'implante dans le Parc Actipôle

Depuis plusieurs années, dans le Parc d'Activités Actipôle, un bâtiment est vacant depuis le départ de la société Life Plastic. Dans ces locaux, l'entreprise RAPIDHOME s'installera dans quelques mois. Il s'agit d'une société spécialisée dans la fabrication de mobil-home haut de gamme. Jérôme Housseau, directeur de l'entreprise évoque cette arrivée.

Jérôme Housseau, directeur de RAPIDHOME

À propos de

RAPIDHOME FABRICANT

La société RAPIDHOME est née en 1998 dans la ville de Mayenne (53). Elle est spécialisée dans la conception et le montage de mobil-home. En 2011, l'entreprise implante un deuxième site de production à Fauillet (47). En 2022, elle arrive dans la zone Actipôle.

www.rapidhome.fr

Quand allez-vous vous implanter sur Actipôle ?

Notre arrivée est prévue au début du mois de novembre. Nous menons actuellement certains travaux dans le bâtiment pour aménager au mieux l'organisation du travail. Il y a notamment un mur à faire disparaître. Nous devons également installer les fluides (électricité, air comprimé...) Notre objectif est de faire rentrer un châssis d'un côté et de faire sortir un mobil-home de l'autre.

Pourquoi s'implanter sur ce site ?

Nous avons une activité export qui se développe et qui est attendue par la marque. Notre implantation dans le Nord va permettre de répondre à des clients en Allemagne, Belgique, Luxembourg mais aussi en Suède. Dans notre secteur d'activité, la part du transport est importante donc plus l'usine est proche du client mieux c'est. Nous nous sommes orientés vers un bâtiment existant et celui-ci correspondait parfaitement à nos critères.

À terme, combien d'emplois pourraient être créés ?

Notre objectif est d'augmenter la production de 500 mobil-home tous les ans pour atteindre une production de 2 000 mobil-homes par an, d'ici quatre ans. On table sur 120 employés à terme.

Combien de références de mobil-home proposez-vous ?

Nous proposons beaucoup de sur-mesure avec environ 90 mobil-homes différents produits chaque année. Ils s'étendent sur une surface de 20 à 40 m². Nos clients sont essentiellement les campings. Cela va de l'achat d'un modèle pour certains campings à des commandes de plusieurs centaines pour les grands groupes. Les transports sont ensuite réalisés en convoi exceptionnel par des entreprises spécialisées.

L'AGGLO LANCE SA CVTHÈQUE **pour les recrutements dans le territoire**

Parfois, les entreprises doivent faire face à des vagues massives de recrutement, d'autres fois, elles ont du mal à trouver la personne adéquate pour compléter leur effectif... Pour résoudre ces deux problématiques, l'Agglo de Cambrai a décidé de lancer sa CVthèque.

Mardi 26 avril, le président Nicolas Siegler a reçu les représentants de trois entreprises : PATATAM, GXO (La Redoute) et RAPIDHOME. Ces trois sociétés sont en train de s'installer sur le territoire. Elles ont aussi le point commun d'un besoin de main d'œuvre très important dans les mois à venir.
Cette année près de 250 emplois seront créés et plus de 700 à terme. Pour accompagner au mieux cette volonté de recrutement, la Communauté d'Agglomération a lancé sa CVthèque : *« L'idée est que les personnes envoient leur CV ou le déposent au siège de l'Agglo,* précise Nicolas Siegler. *On ne veut pas faire de l'ombre aux divers acteurs de l'emploi déjà existants. Nous voulons créer une énergie et inciter les gens à se manifester. Cette CVthèque a également vocation à toucher les invisibles, ces personnes totalement éloignées de l'emploi. »*

La CVthèque est également ouverte aux personnes ayant un emploi et souhaitant se réorienter vers une nouvelle entreprise. Si une société a un fort besoin de personnel, elle peut également s'orienter vers ce nouveau dispositif de la CAC. *« On est une boite aux lettres,* commente Sébastien Devotte, assistant du président et en charge du dispositif. *On reçoit les CV. On les enregistre et les transmet aux entreprises. On est un relais entre l'employeur et le demandeur d'emploi. »*
L'autre objectif de la CVthèque est de créer une visibilité au-delà du territoire. *« Certains postes en logistique ou dans le bâtiment sont en pénurie. De nombreuses entreprises cherchent du personnel et ne trouvent pas. »*
Depuis le lancement, la CAC a reçu plus de 200 CV. *« Il est possible de postuler pour une entreprise ou pour un poste. Il suffit de l'indiquer sur le CV ou dans le mail. »*

Comment envoyer son CV ?

Deux solutions s'offrent aux demandeurs d'emploi. Vous pouvez adresser votre Curriculum Vitae à :

recrutement@agglo-cambrai.fr
- Format PDF -
ou :
CVTHÈQUE DE L'AGGLO
14 rue Neuve 59400 Cambrai

Les premiers emplois à pourvoir

LES PROFILS RECHERCHÉS SONT :

Manutentionnaire,
Préparateur de commande,
Cariste,
Chef d'équipe,
Gestionnaire de stock,
Assistant du personnel,
Menuisier,
Plombier chauffagiste,
Électricien,
Peintre,
Plaquiste,
Charpentier,
Agent de production,
Agent logisticien polyvalent,
Opérateur qualité,
...

LE CENTRE DE FORMATION AFTRAL **s'installe au cœur d'E-Valley**

Depuis le 25 avril, l'organisme de formation AFTRAL s'est installé sur E-Valley. Deux bâtiments ont été aménagés pour accueillir les apprentis pour le transport et la logistique.

Mme Cathy Dumont

Le lieu est hautement symbolique. L'ancien bureau du Colonel de la Base Aérienne 103 a été réhabilité ces derniers mois pour accueillir le centre formation Aftral au rez-de-chaussée et des boîtes d'intérim à l'étage.

Ainsi désormais au rez-de-chaussée, on trouve des salles de cours mais aussi des simulateurs de poids. À quelques pas de là, un entrepôt a été aménagé. Il reproduit à l'identique l'intérieur d'une entreprise de logistique. Enfin, deux pistes homologuées pour les poids lourds ont été tracées. Ainsi, les apprentis peuvent apprendre dans les meilleures conditions possible les rouages des métiers de la logistique et du transport. *« Nous n'étions pas présents sur le territoire du Cambrésis,* souligne Cathy Dumont, directrice du centre. *Cette implantation nous permet de répondre à des besoins nouveaux. Notre objectif est de proposer des formations adaptées aux besoins des entreprises. »*

La liste des formations proposées est déjà conséquente :

Formations initiales de conducteurs routiers, permis de conduire du groupe lourd, les FIMO (Formation Initiale Minimum Obligatoire) et les titres pros.

En logistique, on trouve les métiers d'opérateurs avec les différents CACES, les titres professionnels de préparateurs de commande, de caristes d'entrepôt et d'agents magasiniers.

Dès la rentrée de septembre, le diplôme de technicien en logistique d'entreposage, de niveau bac, sera proposé.

Les formations proposées s'échelonnent du CAP au Bac+3.

Depuis le lancement 27 personnes ont déjà été formées et 48 sont actuellement en formation.
La capacité annuelle est de 2 000 stagiaires par an.

« Vers la Valley de l'emploi » : un 1er forum pour découvrir les métiers du transport et de la logistique

Mercredi 25 mai, la première rencontre emploi-formation du Cambrésis autour des métiers du transport et de la logistique a eu lieu sur le site d'E-Valley.

Cet événement intitulé « Vers la Valley de l'emploi » a été mis sur pied par Cambrésis Emploi, Pôle emploi et différents partenaires de l'emploi et de la formation. Les professionnels ont pu rencontrer leurs futurs collaborateurs et ont pu communiquer sur les métiers et les formations de la logistique et du transport. Plus de 350 visiteurs se sont rendus à ce premier événement emploi à E-Valley. 70 professionnels étaient présents et plus de 200 offres ont été proposées.

À noter que pour aider les demandeurs d'emploi à se rendre sur cet événement, les présidents des trois intercommunalités du Cambrésis se sont mobilisés pour organiser des déplacements en bus. La moitié des personnes inscrites ont pu ainsi être transportées.

LA BRASSERIE DE VAUCELLES, un endroit magique où la bière est reine

La brasserie de Vaucelles a fait renaitre la bière au sein de l'Abbaye de Vaucelles. Les brasseurs respectent la tradition monastique pour créer leurs produits.

Le cadre est idyllique, au pied de l'Abbaye de Vaucelles, dans les anciennes écuries de l'abbaye, une brasserie est née en 2020.

À la tête de ce projet un peu fou, on trouve Benjamin Dalmas, ancien cadre chez Heineken et Alexis Dujardin, l'agriculteur propriétaire de la ferme de Vaucelles. Les deux compères se sont lancés le pari de faire revivre la bière dans ce lieu mythique. *« On voulait entreprendre, créer et surtout faire renaître le patrimoine,* lance Benjamin. *On est ici dans l'ancienne ferme des moines. On brasse nos bières en respectant la tradition monastique. Nous n'utilisons que les quatre éléments traditionnels pour fabrication de la bière : l'eau, l'orge, le houblon et la levure. »*

Pour leur projet, les deux gérants sont partis de zéro ou presque. Seuls les quatre murs et le toit de l'ancienne écurie existaient. Tout le reste a été transformé et aménagé pour créer une brasserie artisanale. *« On veut avoir une empreinte locale. On se veut authentique et moderne en même temps. Authentique dans la manière de fabriquer et moderne puisqu'on suit les courants de la bière. »*

Pour accompagner le duo dans la création, deux brasseurs, un apprenti et un responsable de taproom (bar au cœur de la brasserie) ont été recrutés. *« En plus de créer des bières, nous souhaitions accueillir le public. L'espace taproom est ouvert le jeudi, vendredi et samedi pour découvrir le lieu. On ne cache rien. Des visites de brasseries sont également proposées sur rendez-vous. Enfin, un festival de bières d'abbaye sera organisé à la fin du mois de juin. »*

Les bières sont commercialisées dans des réseaux spécifiques : bars, cavistes, épiceries fines…

En 2021, la Communauté d'Agglomération de Cambrai a apporté une aide de 6.000 euros pour aider le lancement de l'entreprise.

Deux gammes de produits*

Deux marques ont été développées dans la brasserie : **l'Abbaye de Vaucelles et la Cocotte**

L'abbaye de Vaucelles se décline en blonde, brune, prima et triple. *« On va peut-être lancer une quadruple et quelques brassins spécifiques comme une Noël. »*

La Cocotte répond au côté moderne de la bière.

Des gammes IPA sont ainsi créées au sein de la brasserie.

Le duo continue d'avoir de nombreux projets. *« On veut augmenter notre capacité de production, développer de nouveaux produits notamment pour la marque Cocotte et continuer d'animer le lieu. »*

BRASSERIE DE VAUCELLES
Hameau de Vaucelles 59258 LES-RUES-DES-VIGNES
07 49 35 34 73
contact@brasseriedevaucelles.fr
brasserie_de_vaucelles **Brasserie de Vaucelles**

** L'abus d'alcool est dangereux pour la santé. À consommer avec modération.*

LE 8 JUILLET

LE RÉSEAU TUC SE RENOUVELLE

TUC

MOBILITÉS EN CAMBRÉSIS

DE NOMBREUX CHANGEMENTS **pour mieux répondre aux besoins du territoire**

BILAN DE L'ENQUÊTE DE SATISFACTION **TUC**

Afin de jauger au mieux les attentes des habitants de l'agglomération sur les transports en commun, une enquête de satisfaction coordonnée par la Communauté d'Agglomération et PLACE MOBILITÉ a été publiée dans le dernier COM'ACTION.

1. OFFRE DE TRANSPORT

Certains usagers déplorent le manque de fréquence de bus, notamment en période de vacances scolaires ou encore les affluences à certaines heures de la journée. Dans le nouveau réseau, certaines lignes ont été redessinées pour plus de confort et l'offre est améliorée en vacances sur certaines lignes.

2. INFORMATION VOYAGEUR

Parmi les remarques des usagers, on trouve des absences d'information sur le site et aux arrêts ainsi qu'une qualité d'information médiocre. Pour répondre à ces remarques, le nouveau réseau intègre une refonte complète de l'information voyageur : apport de nouveaux supports et outils, le site web est renouvelé. En cas de situation perturbée, les usagers déplorent une absence régulière d'informations (travaux, perturbations, évènements...). Les lancements d'un nouveau site et d'une application devraient améliorer cet axe.

3. VÉHICULES, CHAUFFEURS ET ACCUEIL

Les avis sont satisfaisants (voire très satisfaisant) quant à la qualité des bus et du personnel (chauffeurs, accueil physique et téléphonique). Dans le nouveau réseau, l'intégralité de la flotte de véhicule est renouvelée, ce qui devrait satisfaire les usagers.

4. TARIFS

Les usagers ont répondu globalement que les titres de transport étaient adaptés à leur budget et à leurs besoins.

La Communauté d'Agglomération de Cambrai a confié à l'opérateur PLACE MOBILITÉ sa Délégation de Service Public (DSP) pour son réseau de transport TUC (Transports Urbains du Cambrésis) depuis le 1er Juillet 2021, pour une durée de 8 ans.
Au programme de cette nouvelle DSP, plusieurs nouveautés vont faire leur apparition le 8 Juillet 2022, date de lancement du nouveau réseau, avec l'ambition d'améliorer l'expérience des transports en commun pour les habitants du territoire de l'agglomération.

Historiquement, le réseau TUC s'étendait à six communes (Cambrai et petite couronne), l'autre partie du territoire de l'Agglo étant desservie par le réseau Arc en Ciel, opéré par la Région.
Depuis la Loi d'Orientation des Mobilités (LOM) la CAC a récupéré la compétence transport. Elle s'étend désormais aux 55 communes qui la composent.

Parmi les nouveautés, certains bus rouleront au gaz et d'autres à l'électricité, pour répondre à la volonté de développement durable menée par les élus depuis plusieurs années.

Enfin, le réseau de transport a été repensé pour être plus pratique pour les usagers. Certaines lignes ont été transformées pour une meilleure réponse aux besoins du territoire et des personnes. Des solutions numériques permettent de mieux connecter l'usager à son réseau.

communauté d'agglomération de Cambrai

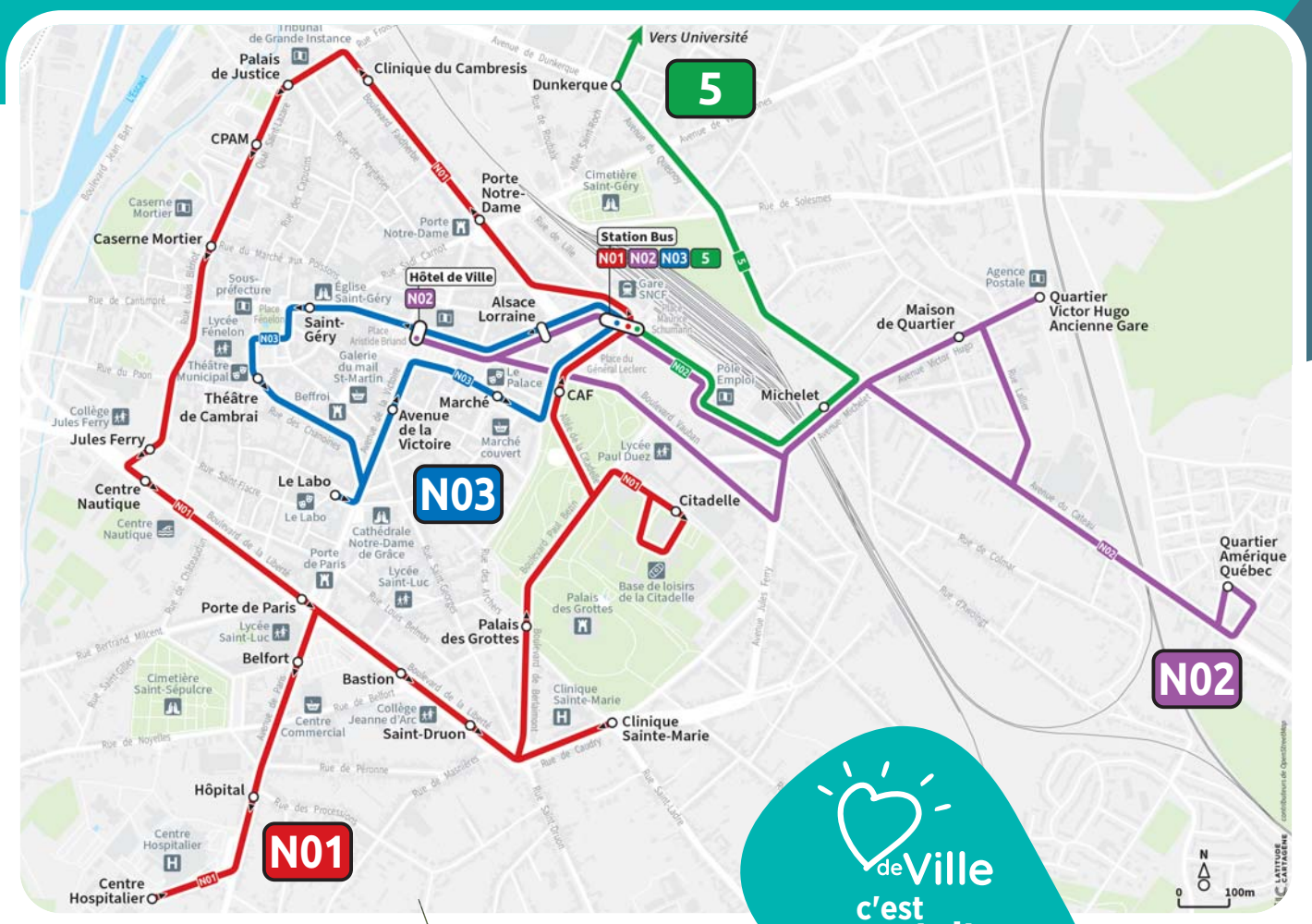

5 NAVETTES **pour un maillage complet de Cambrai**

En complément de l'offre régulière, des navettes gratuites desservent de nombreux lieux d'activités avec un parcours prédéfini. Elles démarrent et se terminent au Pôle Gares.

La Navette 1
« Tour de Ville »

Elle effectue un parcours toutes les 40 minutes et dessert les différents arrêts des boulevards.
Elle dessert différents équipements : CPAM, Palais des Grottes, CAF, Hôpital, Clinique du Cambrésis, Clinique Sainte Marie...

N01

La Navette 2
« Victor Hugo/ Amérique »

Elle effectue un parcours vers le quartier Victor Hugo (avec un crochet par le quartier Amérique sur certains horaires) toutes les 20 minutes.
Elle dessert également l'Hôtel de Ville.

N02

La Navette 3
« Cœur de Ville »

C'est une nouveauté, elle dessert l'hyper-centre de Cambrai.
Cadencée toutes les 20 minutes elle permet de rejoindre la place Aristide Briand, la place Jean Moulin, le Labo ou encore le marché. Cette navette est un minibus électrique.

N03

La Navette 4
« Parcs d'Activités »

2 navettes pour les Parcs d'Activités Actipôle et Cantimpré sont mises en place pour les actifs le matin et le soir.

La Navette 5
« Universitaire »

Intégrée à la ligne 5, elle est gratuite et directe sur présentation de la carte étudiant ou enseignant.

5

LE DÉBUT DE LA TRANSITION ÉNERGÉTIQUE **pour son parc de véhicules**

La CAC souhaitant intensifier ses efforts dans sa politique de développement durable, 8 nouveaux véhicules roulant au BioGNV ainsi qu'une navette 100% électrique composeront le parc de 46 véhicules prévus du réseau TUC au début du nouveau réseau. Le rechargement des véhicules en BioGNV et en électrique s'effectuera sur la station publique de l'entreprise Houtch prévue à cet effet.

Pour s'adapter également aux rythmes de la fréquentation, notamment aux heures creuses, la CAC a également porté son choix sur 10 véhicules de petites capacités (dont 4 au BioGNV). Ces véhicules consomment 2 fois moins de carburant que des véhicules de grande capacité.

Pour le reste du parc, l'ensemble de la flotte sera renouvelé avec des véhicules s'adaptant aux nouvelles normes Euro6 (faible émission de gaz à effet de serre).

TUC

MOBILITÉS EN CAMBRÉSIS

DES BUS MIEUX IDENTIFIÉS **grâce à la nouvelle identité visuelle**

Fini les bus aux couleurs jaune et blanche. À partir du 8 juillet, les bus arboreront progressivement leurs nouvelles couleurs.

Un bleu-vert qui marque le côté écologique et la nature (le calme, la campagne et l'Escaut) qui caractérisent notre Agglo. L'autre objectif de cette nouvelle identité est d'être plus visible et mieux identifié par les usagers.

TUC
MOBILITÉS EN CAMBRÉSIS

LE RÉSEAU JUILLET 2022

LES LIGNES

Lignes urbaines

- 1 **ESCAUDŒUVRES** Centre Jacques Brel **CAMBRAI** Île de France
- 2 **CAMBRAI** Station Bus **CAMBRAI** Centre Crépin
- 3 **CAMBRAI** Station Bus **CAMBRAI** ZAC Puccini
- 4 **NEUVILLE-ST-RÉMY** Mairie **CAMBRAI** Station Bus
- 5 **CAMBRAI** La Forêt **MARCOING** Place De Gaulle

Lignes périurbaines

- 9 **CAMBRAI** Station Bus **IWUY** Gustave Simon
- 10 **CAMBRAI** Station Bus **VILLERS-EN-CAUCHIES** Joliot Curie
- 11 **CAMBRAI** Station Bus **CAUROIR** Centre
- 12 **CAMBRAI** Station Bus **ESNES** Mairie
- 13 **CAMBRAI** Station Bus **HONNECOURT** Place du Monument
- 14 **CAMBRAI** **MARC**
- 15 **CAMBRAI** **DOIG**
- 16 **CAMBRAI** **AUBE**
- 17 **CAMBRAI** **HEM-**
- 18 **CAMBRAI** **PAILL**

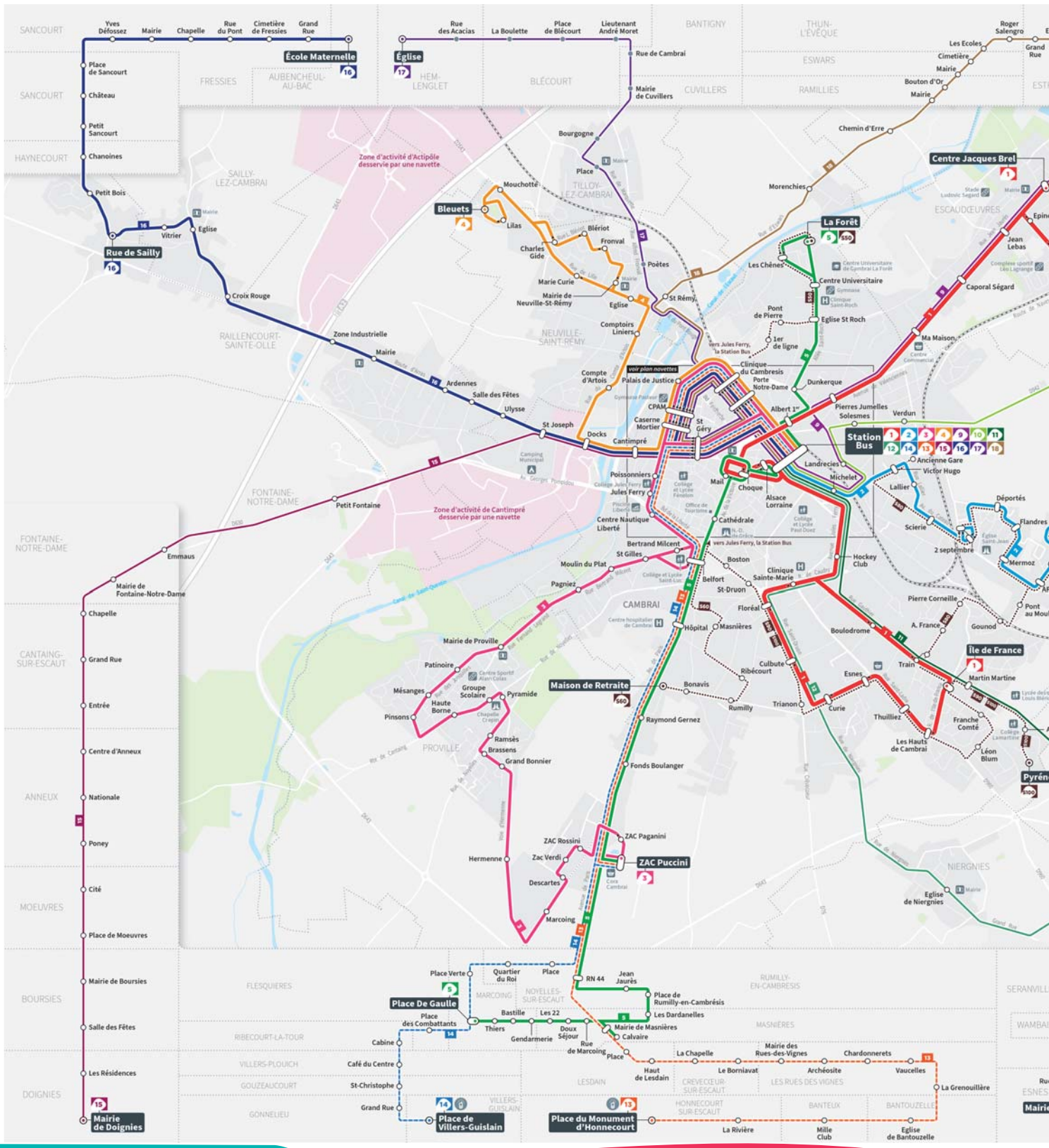

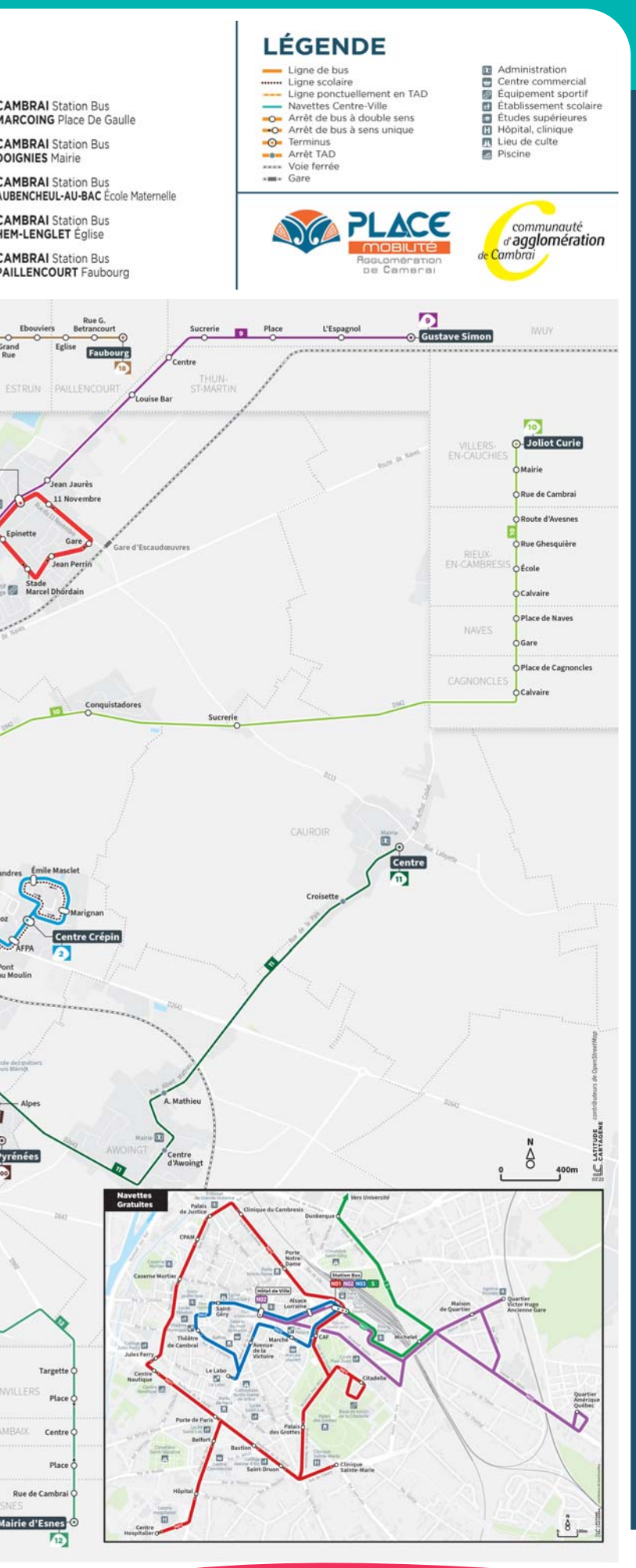

infos

Pour faciliter les déplacements au sein du Cambrésis, la société PLACE MOBILITÉ a reconsidéré le réseau dans son ensemble. Le Réseau proposé est plus hiérarchisé, plus lisible et attractif.

Lignes urbaines

Lignes périurbaines

La « station de bus »
au Pôle Gares de Cambrai
est ouverte du lundi au vendredi
de 9h à 12h15 et de 13h30 à 17h30

03 56 660 660
contact@place-mobilite.fr

TAD - Transport À la Demande
03 74 954 973
Coût d'un titre de transport : 1,20€

DES NOUVEAUTÉS **numériques**

Afin de mieux répondre aux demandes des usagers, plusieurs réponses numériques sont apportées pour améliorer l'expérience des transports en commun.

Une application numérique

Grâce à la nouvelle application « MyTUC », la pratique des déplacements est facilitée que ce soit pour préparer son trajet, ou s'informer pendant son trajet des perturbations ou éventuels retards.

L'application éditée par la société Monkey Factory est riche et proposera de multiples fonctionnalités :

- Calcul d'itinéraire avec plusieurs modes proposés (bus, TAD, navettes, marche à pied, etc.)
- Prochains départs en temps réel sur son ou ses arrêts préférés.
- Info trafic par ligne ou par arrêt.
- Accès aux plans et fiches horaires de lignes.
- Actualités.

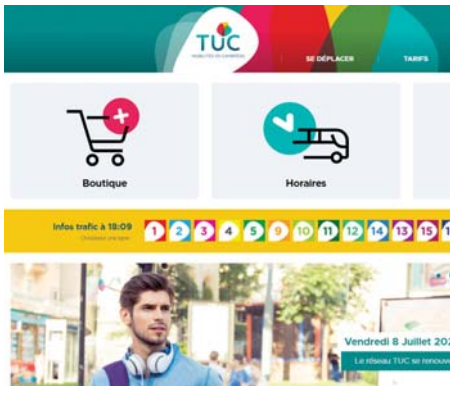

Un nouveau site internet

Une refonte du site internet **www.tuc-cambresis.fr** va être réalisée. Ce nouveau site développé prioritairement pour smartphone, permet à l'internaute d'obtenir toutes les informations pratiques concernant le réseau de transport : horaires, plans, tarifs.

Une boutique en ligne permettra d'acheter ses titres ou ses abonnements. Il sera également possible de réserver son transport à la demande et d'accéder au formulaire de réclamation.

M-Ticket et paiement par carte bancaire

Le M-Ticket est un mode de paiement proposant des tickets dématérialisés (QR code) via une application sur smartphone.

Les occasionnels du réseau TUC pourront acheter leur ticket à bord avec leur carte bancaire ou leur smartphone (doté d'une carte de paiement).

Particularité* :
La carte bancaire devient le support du titre de transport en cas de contrôle ou de correspondance.

**Fonctionnalité disponible uniquement sur les lignes 1 à 5. Les autres véhicules du réseau proposeront du paiement sans contact classique.*

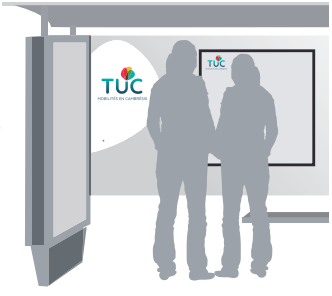

Un maximum d'infos pour les voyageurs

Une refonte complète des informations aux arrêts de bus est prévue pour le 8 juillet.
Ces informations se veulent plus claires, plus lisibles et plus complètes pour les voyageurs.

De nouveaux supports d'information seront disponibles en agence commerciale et dans les différentes administrations du territoire en amont de la date de lancement du nouveau réseau : fiches horaires, plans, tarifs, etc.

communauté d'agglomération de Cambrai

LE TRANSPORT DANS LA CAC **en chiffres**

Le transport dans la Communauté d'Agglomération de Cambrai représente :

1 650 000
kilomètres sur une année
(contre 900 000 km sur le précédent marché)

1 550 000
voyages par an environ

46
véhicules

72
salariés

55
communes
desservies sur un bassin de 83 682 habitants

500
arrêts de bus

TUC
MOBILITÉS EN CAMBRÉSIS

De gauche à droite : Alain Place, président de Place mobilité, Marjorie Gosselet, vice-présidente déléguée aux Transports, Nicolas Siegler, président de la CAC et Guy Coquelle vice-président délégué à l'environnement ont officiellement lancé le nouveau réseau de transport le mardi 14 juin au cours d'une conférence de presse.

Le samedi c'est gratuit : UNE NOUVEAUTÉ BIENVENUE POUR LA POPULATION

Désormais chaque samedi à partir du 8 juillet prochain, les transports en commun sur l'Agglomération seront totalement gratuits. *« L'objectif principal de cette mesure est d'inciter les habitants à prendre les transports en commun pour baisser l'impact carbone,* confie Marjorie Gosselet, vice-présidente en charge des transports. *Dans le contexte actuel, avec les coûts du carburant élevé c'est également une solution pour préserver son pouvoir d'achat. »*

Décidée lors de l'adoption du budget 2022, la mesure de gratuité permet de soutenir l'économie locale (les marchés, les commerces locaux…), l'accès à la culture (labo, musée, archéo'site…) ou encore au sport, dont le coût est porté par la CAC.

Attention : la gratuité des transports le samedi n'exempte pas la validation du titre de transport. La gratuité concerne tous les voyageurs des transports du réseau de l'agglomération.

UN RÉSEAU
optimisé, hiérarchisé et évolutif

TUC
MOBILITÉS EN CAMBRÉSIS

Le réseau urbain et périurbain a été pensé dans son ensemble avec un objectif : apporter une desserte efficiente et adaptée aux territoires.
Le réseau de lignes régulières structure le territoire en reliant les pôles générateurs de trafic par des lignes directes. Ponctuellement, les communes les moins peuplées et dont la desserte génère un allongement de temps de parcours significatif, bénéficient en dehors des heures scolaires d'une desserte sur réservation. C'est le Transport À la Demande - TAD.

COMPOSITION DU RÉSEAU

Pour faciliter les déplacements au sein du Cambrésis, la société PLACE MOBILITÉ a reconsidéré le réseau dans son ensemble. Le réseau proposé est hiérarchisé, lisible et attractif.

Une ligne structurante d'agglomération

Reliant Cambrai Université à Masnières et Marcoing, en passant par la Station Bus, la place de l'Hôtel de Ville, la Cathédrale, l'hôpital, la zone commerciale sud, de façon cadencée, à l'heure toute l'année.

Une ligne urbaine forte cadencée à 40 mn

Reliant Escaudœuvres au quartier Martin-Martine en passant par le centre-ville et la gare.

Des lignes urbaines de proximité cadencées à 60 mn

Desservant les autres quartiers de Cambrai et les communes de première couronne (Neuville-Saint-Rémy, Raillencourt-Sainte-Olle, Proville).

Des navettes urbaines

Une nouvelle navette gratuite N3 « Cœur de Ville » assurera une desserte de l'hyper-centre de Cambrai toutes les 20 min, en connexion avec la station bus et la Gare SNCF. Elle sera exploitée avec un minibus électrique.

Les autres navettes gratuites N1 « Tour de Ville » et N2 « Quartier Victor Hugo Amérique » sont conservées à l'identique, aux mêmes fréquences de passage (40 min et 20 min respectivement).

1 2 3 4 9 10 11
12 13 14 15 16 17 18

Pour ce qui est de la navette Université, elle est intégrée à l'itinéraire de la ligne 5. La navette est gratuite pour les étudiants sur présentation de la carte étudiant.
Ces navettes sont accessibles gratuitement pour l'ensemble des habitants du territoire de la CAC et des voyageurs de passage sur Cambrai.

Une navette Parcs d'Activités

2 navettes pour les Parcs d'activités d'Actipôle et de Cantimpré seront mises en place à destination des actifs. La desserte s'effectuera à partir de la Station Bus permettant les correspondances avec le réseau CAC, le réseau régional et les trains. 3 allers sont proposés le matin en direction de Cantimpré et d'Actipôle, 3 retours le soir.
Pour permettre les arrivées matinales, un transport à la demande depuis l'ensemble des points du réseau est mis en place pour une arrivée à 6h45 dans les zones d'activités.

Des lignes périurbaines

Dont le niveau d'offre est adapté au territoire (lignes de 9 à 18) et qui, pour les lignes les moins fréquentées, peuvent disposer de services virtuels à la demande.

Des services de TAD Bassin de Vie - Transport À la Demande - TAD

Permettant aux habitants de ces secteurs de disposer d'une offre souple et directe.

LA DESSERTE DES ÉQUIPEMENTS D'INTÉRÊT D'AGGLOMÉRATION AMÉLIORÉE

- L'université est desservie toutes les heures, toute la journée, en connexion avec les autres lignes du réseau à la Station Bus ;
- Le Labo et le Marché couvert sont desservis par une navette Coeur de Ville qui circule toutes les 20 mn et permet les correspondances avec les autres lignes du réseau ;
- La Place Aristide Briand à Cambrai est desservie par la ligne 1, toutes les 40 mn ;
- Les Parcs d'Activités (Actipôle et Cantimpré) sont desservis par des navettes spéciales.

UNE AMPLITUDE HORAIRE ÉLARGIE

Le réseau circule de manière à offrir une arrivée à 7h40 dans le centre de Cambrai depuis l'ensemble des communes de la CAC et un départ à 18h10 de Cambrai vers l'ensemble des autres communes.
Un service à destination des Parcs d'Activités (dont Cambrai) est actif dès 6h pour permettre une arrivée à Cambrai, Cantimpré et Actipôle entre 6h45 et 6h55.

DES HORAIRES ANNUALISÉS

Les horaires des lignes urbaines sont valables de septembre à juin, ce qui facilite l'usage du réseau par les actifs dont les pratiques de déplacements ne varient pas avec les petites vacances scolaires.
L'arrivée de 7h40 et le départ de 18h10 sur les lignes périurbaines sont annualisés, à l'exception des lignes 11 et 17.

TAD DES LIGNES DE TRANSPORT À LA DEMANDE pour un meilleur service

communauté d'agglomération de Cambrai

Le Transport À la Demande (TAD) est une nouvelle solution de transport adaptée aux territoires à faible densité de population, peu générateurs de flux de déplacements. Dans un objectif de rationalisation des coûts tout en maintenant une offre de transport sur un territoire, le principe du TAD repose sur la réservation au préalable de son trajet, permettant d'adapter les trajets uniquement sur les arrêts demandés.

Pour cela, la CAC a investi dans un logiciel de gestion permettant l'optimisation des circuits de prise en charge. Il sera paramétré pour refuser les trajets concurrentiels aux lignes régulières dans la limite de +/- 30 mn. Pour l'accès à Cambrai, l'application proposera un trajet combiné TAD + ligne régulière avec un minimum de temps de correspondance.

Le Bassin de Vie zone Sud

13 14

Pour les communes des lignes 13 et 14 au sud de Masnières, un TAD zonal est mis en place pour compléter l'offre de ligne régulière aux périodes creuses. L'offre proposée permet de se déplacer librement au sein du périmètre ainsi que d'effectuer des correspondances pour Cambrai sur les lignes 5 ou 14 à Marcoing ou Masnières.

En période scolaire, ce service est offert de 9h à 12h et de 13h15 à 16h.
En période de vacances ou le samedi, son amplitude est élargie à 6h30 – 12h, 13h15 – 18h15.

Le Bassin de Vie d'Iwuy

Le TAD du bassin de vie d'Iwuy propose un aller/retour du lundi au samedi sur réservation à destination d'Iwuy pour les communes en périphérie (arrivée 9h15) Iwuy / départ 12h35).
C'est une durée qui permet, par exemple, de faire le marché ou des courses, aller à un rendez-vous médical ou chez le coiffeur.
C'est une offre mise en place à destination des occasionnels, dans une optique de soutien aux polarités secondaires.

Ligne 11 et 17

11 17

En période scolaire, le TAD intervient en complément des services réguliers. Les horaires proposés en TAD sont aménagés à destination du public occasionnel. Le samedi et en vacances scolaires, l'offre complète de la ligne sera faite à 100 % en TAD.

Comment réserver ?

Réservez votre trajet
au plus tard 24h avant le départ souhaité sur :
voyageur-tuc-a-la-demande.viacitis.net

ou par téléphone
07 74 954 973

Coût d'un titre de transport : 1,20€
contact@place-mobilite.fr

La veille de votre réservation, vous recevrez une notification par email et SMS pour vous confirmer l'heure de prise en charge.

TUC
MOBILITÉS EN CAMBRÉSIS

POUR LES SCOLAIRES **l'offre de transport maintenue**

L'offre de transport pour les scolaires reste quasiment identique à aujourd'hui en quantité. En revanche, les circuits scolaires ont été renommés en S suivi d'un numéro (S20, S100...), permettant plus de lisibilité pour les jeunes clients du réseau.

Ces services scolaires sont ouverts à tous les usagers. Les collèges présents dans la CAC restent desservis pour les communes concernées.

Pour les cinq Regroupements Pédagogiques Intercommunaux (RPI) les transports seront également toujours assurés.

mobi+

communauté d'agglomération de Cambrai

UN SERVICE DE TRANSPORT **réservé aux personnes à mobilité réduite**

Vous avez la carte d'invalidité à un taux égal ou supérieur à 80 % ou vous êtes bénéficiaire de : l'APA, GIR 1, 2 ou 3 ?

1 **Faites une demande de carte de transport Mobi+ à la Mairie de votre lieu de résidence.**

Si vous habitez Cambrai, Il est possible de faire votre demande auprès du CCAS, 3 rue Achille Durieux à Cambrai.

2 **Une fois la demande acceptée et la carte établie, prenez rendez-vous par téléphone :**

03 27 81 96 45 ou **06 70 82 96 00**

En semaine : 24h à l'avance
pour réserver votre transport du lendemain.

3 **Payez votre transport 1€ l'aller** (soit 2€ l'aller-retour).

Service réservé aux habitants des 55 communes de la CAC, disponible du lundi au vendredi de 8h à 19h et le samedi de 8h à 12h.

Un accompagnement de qualité avec des chauffeurs formés au maniement des fauteuils roulants et des véhicules adaptés.

communauté d'agglomération de Cambrai

DEMAIN, L'AGGLO CONTINUE **de renforcer l'offre de mobilité**

En plus de l'instauration de ce nouveau réseau, la Communauté d'Agglomération de Cambrai veut permettre aux habitants du territoire de mieux pouvoir se déplacer.

Dans cet esprit, un plan vélo est en cours d'élaboration. Il permettra de connecter les communes entre elles via les vélos. Un projet de subventions vélo est à l'étude. Une Maison de la Mobilité sera créée au Pôle gares. Elle pourrait accueillir des bureaux de PLACE MOBILITÉ, la plateforme Wimoov mais aussi une station de réparation pour vélos. Enfin, la CAC mise sur le covoiturage avec des communautés de covoiturages en cours d'élaboration.

BOUILLON DE CULTURE AU LABO

Exposition ludique, stages artistiques et littéraires, activités créatives en tout genre, escape game et jeux, rythmeront vos journées et vos soirées tout l'été !

✤ DES STAGES ARTISTIQUES ET LITTÉRAIRES

Du 12 juillet au 14 août, auteur, scénariste, conteur, documentariste et rôliste, vous font découvrir leur discipline par des stages courts et ludiques, pour petits et grands.

THÉÂTRE du 12 au 17 juillet
avec Philippe Degraincourt comédien, conteur et musicien.

BD ET IMAGES ANIMÉES du 19 au 24 juillet
avec Luana Vergari, scénariste, auteure de dessins animés, livres jeunesse et albums BD.

VIDÉO ET DOCUMENTAIRE du 26 au 31 juillet
avec Quentin Obarowski, documentariste, réalisateur de courts métrages et de web-séries documentaires.

CONTE ET ÉCRITURE du 2 au 7 août
avec Françoise Barret, conteuse, comédienne et auteure.

JEUX DE RÔLE du 9 au 14 août
avec Pierre Bastien, rôliste.

Retrouvez le détail des stages et les modalités pratiques sur le site du Labo.

✤ LES SOIRÉES DE L'ÉTÉ

Le Labo fait son cinéma
en partenariat avec l'association « Rencontres audiovisuelles ».
Grand quiz cinéma suivi d'une séance de cinéma de plein air.
Le vendredi 22 juillet, à partir de 20h, à partir de 8 ans.

✤ LA NUIT DES ÉTOILES

Le Labo fait son cinéma
en partenariat avec le club d'astronomie de Cambrai.
Le vendredi 5 août, à partir de 19h au Labo
pour des jeux spécial astro et du conte - Tout public.

Observation à l'aérodrome de Niergnies à partir de 22h.

Retrouvez toutes les activités estivales sur le site du Labo.

✤ EXPOSITION JIM CURIOUS – VOYAGE AU CŒUR DE L'OCÉAN

sur le site du Labo

le-labo CAMBRAI

Contact
LE LABO
2 rue Louis Renard 59400 CAMBRAI
09 74 51 00 00
lelabocambrai.fr

✤

À partir du mardi 5 juillet le Labo passe en heure d'été. Ouvert du mardi au dimanche de 14h à 18h.

CAMBRAI TANK 1917

Ouvert tous les jours de 13h30 à 17h30
(Sous réserve de modifications)
Entrée :
6 € tarif plein - 4 € tarif réduit
(habitants CAC, étudiants, mineurs, pass' musées 14-18)
20 € forfait famille

Cambrai Tank 1917
Rue du Calvaire 59267 Flesquières

ENTRÉE : 6€
TARIF RÉDUIT : 4€

ARCHEO'SITE
Les Rues-des-Vignes

Bières, écriture, forges...
UN ÉTÉ PRODUCTIF À L'ARCHÉO'SITE !

✤ ATELIER « ÉCRIRE AUTREMENT »
Après la visite guidée du site (entre 14h et 15h), venez découvrir (de 15h à 16h30) l'histoire de l'écriture. À travers un atelier d'1h30, voyagez dans le temps via l'écriture.
Mercredi 6 juillet et dimanche 28 août de 14h à 16h30.
Pour les 8-14 ans

✤ ATELIER « UN TEXTILE TOUT EN COULEUR »
Après la visite guidée du site (entre 14h et 15h), venez découvrir, avec Sylvie Valdher, de 15h à 17h, la teinture végétale qui est une véritable alternative écologique et naturelle.
Mercredi 13 juillet de 14h à 17h.
Pour les 8-14 ans

✤ ATELIER « ARCHÉOLOGUES EN HERBE »
Après la visite guidée du site (entre 14h et 15h), venez découvrir le métier d'archéologue. À l'aide de pelles, pinceaux, truelles..., vous pourrez mettre au jour des vestiges d'époque gallo-romaine.
Mercredi 20 juillet et mercredi 10 août de 14h à 16h30.
Pour les 8-14 ans

✤ ARMES ET OUTILS DE FER
Durant toute l'après-midi, Geoffrey Bricout se propose de vous présenter l'outillage et l'armement métallique des temps mérovingiens et carolingiens.
Démonstrations de forge d'objets du quotidien et d'armement du VIème au IXème siècle.
Dimanche 24 juillet de 14h à 18h.
Tout public

✤ ATELIER « HYGIÈNE ET BEAUTÉ CHEZ LES GALLO-ROMAINS »
Après la visite guidée du site (entre 14h et 15h), venez découvrir l'histoire de la propreté et de la beauté. Ateliers créations de cosmétiques.
Mercredi 3 août de 14h à 17h.
Pour les 8-14 ans

✤ JOURNÉE D'ANIMATIONS AVEC VINCIACO CHEZ LES GALLO-ROMAINS »
Le groupe de reconstitution Vinciaco restitue sur l'Archéo'site la vie d'un habitat mérovingien et d'une unité villageoise carolingienne. Travaux agricoles, artisanat, calligraphie...
Dimanche 7 août de 14h à 18h.
Tout public. Entrée gratuite

✤ CHANTIER DE RECONSTRUCTION D'UN GRENIER CAROLINGIEN
Par de jeunes bénévoles de l'association du Club du Vieux Manoir. Venez admirer le magnifique travail d'archéologie expérimentale effectué par une dizaine de jeunes gens de 13 à 17 ans venus de toute la France. Ils construisent un grenier à grains de l'époque de Charlemagne.
Du 7 au 20 août
aux horaires habituels
Tout public.
Entrée adultes : 5,50€,
enfants : 4,50€

✤ FANTASTIQUE MOYEN-ÂGE
Commios Production vous propose toute une série d'animations permettant de vous sensibiliser pédagogiquement à l'histoire du Moyen-Age. Ateliers divers.
Dimanche 14 août de 14h à 18h

✤ FABRICATION D'UNE CERVOISE
Lors de deux journées d'archéologie expérimentale sur le thème de La Bière.
Romuald Arnoult, maître-brasseur près de Namur (Belgique) propose une démonstration de brassage d'une cervoise carolingienne. Parallèlement, Lionel Berger, tonnelier en Alsace vous permettra de participer à la construction de tonneaux traditionnels.
Samedi 20 et dimanche 21 août de 14h à 18h.
Entrée adulte : 5,50€,
enfant : 4,50€.
Pour tous les ateliers réservation obligatoire au 09 70 21 17 46.

Contact
ARCHÉO'SITE
882 rue Haute
59258 Les Rues des Vignes
09 70 21 17 46
Ouverture
du mardi au vendredi de 9h à 12h et de 14h à 18h
Samedi et Dimanche de 14h à 18h
Visite guidée le dimanche à 15h
Tarif : 5.50€ - Tarif réduit : 4.50€
Archéo'site - Les Rues des Vignes

BANTIGNY

LE TRÉSOR DE LA COMMUNE
C'est l'une des plus grandes fiertés du maire Yves Marécaille.
La salle des fêtes a été créée en 2005-2006 sur les jardins de l'ancien presbytère.
« C'est une superbe salle, souligne le maire.
Beaucoup de communes aux alentours nous l'envie. »

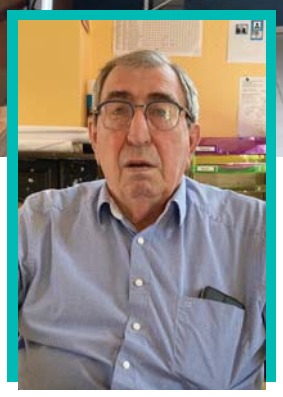

Yves Marécaille
Maire de Bantigny

531 habitants
les Bantignois(oises)

Superficie : 317 hectares

BUDGET COMMUNAL
Fonctionnement .....**187.430 €**
Investissement .....**358.000 €**

Foncier bâti.....**31 %**
Foncier non bâti .....**32,02 %**

INFOS PRATIQUES
La mairie est ouverte
le lundi de 9h à 12h et de 16h à 18h30,
le mercredi de 9h à 12h,
le jeudi de 16h à 18h30
et le samedi matin de 9h à 12h.
03 27 79 90 64
Mairie.bantigny@wanadoo.fr

L'HISTOIRE DE LA COMMUNE
www.agglo-cambrai.fr

Yves Marécaille, le maire de la commune connait son village par cœur. Élu au conseil municipal depuis 1983, il est devenu maire en 2008 après trois mandats d'adjoint.

Les projets

L'un des projets majeurs de la commune est de sécuriser la Départementale 49, qui traverse le village. Des chicanes sont installées pour faire ralentir les véhicules. Un trottoir va être aménagé du hameau la Boulette jusqu'au centre village. L'installation de caméras de vidéosurveillance est à l'étude. Ce projet dépend de l'obtention de subvention. La commune vient de terminer l'aménagement du coin des mamans. *« En 2021, nous avons fait l'acquisition d'une grange. On réfléchit au projet qui pourrait naitre à cet endroit »*, confie le maire.

Le fonctionnement de la commune

La commune compte cinq employés dont deux dédiés à l'école. D'ici la fin d'année, Bantigny va devoir trouver une secrétaire de mairie suite à la fin de la collaboration avec Neuville-Saint-Rémy. Depuis 2008, Bantigny s'est dotée d'un plateau sportif, une salle polyvalente, un atelier pour les services municipaux et une aire de jeux. L'école Les Merlettes compte 52 élèves répartis dans trois classes. Un service de cantine et de garderie est proposé aux parents.

La vie du village

Cinq associations rythment la vie communale : la danse, le comité des fêtes, l'association des parents d'élèves, le comité du rosier et Amitiés Haïti. Le 18 septembre, la brocante sera organisée dans la commune. La veille, la ducasse se tient sur la place Jules Ferry.

BLÉCOURT

LE TRÉSOR DE LA COMMUNE

Le cadre verdoyant de la commune est un véritable atout.
Des chemins pédestres entourent le village. Ils sont empruntés lors de la Blécourtoise.
« Ici c'est un village très calme où la nature et la joie de vivre sont primordiales. » résume le maire.

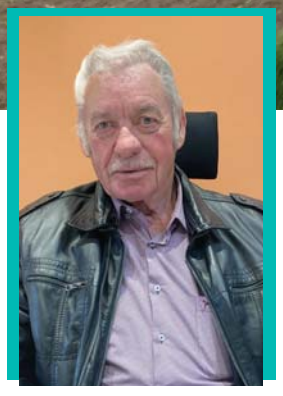

Jean-Paul Basselet
Maire de Blécourt

320 habitants
les Blécourtois(es)

Superficie : 358 hectares

BUDGET COMMUNAL
Fonctionnement .....109.000 €
Investissement .....323.867,57 €

Foncier bâti .....33,29 %
Foncier non bâti .....40 %

INFOS PRATIQUES

La mairie est ouverte par les adjoints le mardi et mercredi de 14h à 18h et le lundi de 18h à 19h30

mairiedeblecourt@wanadoo.fr
09 67 08 35 94

L'HISTOIRE DE LA COMMUNE

www.agglo-cambrai.fr

Jean Paul Basselet est devenu maire en 2020. Il se définit lui-même comme *« un vieux jeune-maire »*. Il en est à son sixième mandat dans le conseil municipal dont 12 ans en tant que premier adjoint.

Les projets

Le premier problème du nouveau maire en 2020 était de remettre aux normes sa commune. Ainsi une réserve incendie de 125 000 litres a été créée sous la place. Les réseaux d'eau potable ont également été changés. Toutes les routes de la commune ont été refaites grâce à 50 % de subvention du Département. Enfin un abri de bus a été installé sur la place de la commune. Désormais, la commune souhaite mener un projet à l'église. *« Les gouttières et la toiture ont subi des dégâts suite à la tempête, commente le maire. Nous devons également rénover la façade de l'église. »* Le conseil municipal réfléchit également à l'installation de caméras de vidéo-surveillance. Le réaménagement du cimetière est prévu avec de nombreuses tombes délaissées. Enfin, des aménagements doivent être réalisés pour casser la vitesse sur la route principale.

Le fonctionnement de la commune

La commune a un employé communal et une secrétaire de mairie à mi-temps. *« Elle est à mi-temps chez nous et à mi-temps à Neuville-Saint-Rémy. Heureusement qu'elle est là parce que c'est de plus en plus complexe de gérer une commune. »* L'école est un rassemblement pédagogique intercommunal avec Haynecourt et Sancourt. Dans la commune de Blécourt on trouve la classe de CM1-CM2 avec 18 élèves.

La vie communale

Parmi les associations importantes de la commune notons l'existence du billion et de la Blécourtoise. Cette randonnée cycliste se déroule le dernier dimanche de septembre. Elle réunit entre 1 000 et 1 400 personnes pour des parcours de marche ou de VTT. Le 13 juillet, la commune propose une soirée jambon-frite avec feu d'artifice. La brocante a lieu chaque premier dimanche de septembre. En fin d'année, le conseil municipal distribue des colis aux aînés.

SÉRANVILLERS -FORENVILLE

LE TRÉSOR DE LA COMMUNE

L'église et le monument aux morts sont deux symboles importants pour la commune. Sur le monument aux morts, on trouve une inscription concernant les chasseurs cyclistes. Ceux-ci ont été tué sur le champ de bataille au cours de la première guerre mondiale.

Marie-Bernadette Buisset
Maire de Séranvillers-Forenville

420 habitants
les Séranvillerois-Forenvillois(es)

Superficie : 724 hectares

BUDGET COMMUNAL
Fonctionnement.....469.839 €
Investissement.....216.933 €

Foncier bâti .....30,82 %
Foncier non bâti.....41,41 %

INFOS PRATIQUES

La mairie est ouverte le lundi, mercredi et jeudi. Mais les horaires devraient être revus prochainement.
03 27 78 63 45

Séranvillers-Forenville
www.seranvillers-forenville.fr

L'HISTOIRE DE LA COMMUNE

www.agglo-cambrai.fr

En 2024, la commune de Séranvillers-Forenville fêtera ses 60 ans d'union. Auparavant, les deux communes étaient séparées. *« C'est pour moi très important de nommer les deux entités,* confie la maire Marie-Bernadette Buisset. *Aujourd'hui, elles forment une même commune. »* Depuis mars 2008, Marie-Bernadette Buisset est maire de la commune.

Les projets

Cette année, la commune souhaite terminer le programme de voirie avec une portion de la rue de Forenville qui reste à réaliser. Ces travaux sont en lien avec les aménagements aux abords du cimetière terminés il y a peu. Cet été, la toiture de la salle de classe sera refaite. Des travaux d'embellissement seront menés dans la cour d'école. Les autres projets sont soumis à l'obtention de subventions. La commune aimerait aménager les abords du terrain de foot. *« Au niveau de l'église, nous devons évaluer les coûts de rénovation de la façade et du clocher, »* confie la maire.
Côté attractivité, la commune va poursuivre ses efforts de fleurissement et végétalisation dans le village. *« Le lieu de promenade privilégié pour nos habitants reste les pistes de l'aérodrome. Nous restons très attentifs aux futurs aménagements réalisés par l'Agglomération. »*

Le fonctionnement de la commune

Séranvillers-Forenville compte un employé communal multifonctions, une secrétaire de mairie en contrat de 28h et une personne pour la garderie, cantine et l'entretien de l'école. L'école fonctionne en RPI (Rassemblement Pédagogique Intercommunal) avec Wambaix et Niergnies. Sur la commune, on trouve la classe de CE2-CM1-CM2.

La vie communale

La commune compte quelques associations : le comité des fêtes, la société de chasse et le club omnisport. Ce dernier a œuvré dans l'obtention du label « Terre de Jeux » pour la commune. En ce qui concerne les évènement, un tournoi de tir à l'arc a eu lieu le 18 juin dernier. Il était suivi de la fête des voisins. La fête communale a lieu chaque année, le jeudi de l'ascension. Enfin, le beaujolais nouveau est fêté dans la commune, le 3ème vendredi de novembre. Pour la période de Noël, la commune va sortir ses habits de fête.

THUN-L'ÉVÊQUE

LE TRÉSOR DE LA COMMUNE

Thun-L'évêque est dans un cadre privilégié avec ses marais et l'écrin de verdure de la commune.
La commune attire de nombreux cyclistes, promeneurs et cavaliers chaque week-end.

Jacques Denoyelle
Maire de Thun-l'Évêque

767 habitants
les Thun-Épiscopiens(piennes)

Superficie : 569 hectares

BUDGET COMMUNAL
Fonctionnement ..... **598.507 €**
Investissement ..... **315.830 €**

Foncier bâti ..... **35,90 %**
Foncier non bâti ..... **48,70 %**

INFOS PRATIQUES
La mairie est ouverte :
les lundi, mardi, mercredi
de 9h à 12h30 et de 14h à 17h30,
le vendredi de 9h à 12h30.
Fermée le jeudi.
Permanence le samedi de 10h à 12h.
03 27 37 92 09
Mairie.thunleveque@orange.fr
www.thunleveque.fr

L'HISTOIRE DE LA COMMUNE
www.agglo-cambrai.fr

Depuis 2008, Jacques Denoyelle est le maire de la commune. Il est élu au conseil municipal depuis 1995. Il est également vice-président de la Communauté d'Agglomération de Cambrai depuis 2014.

Les projets

La commune a aménagé les bordures du cimetière. La végétation a été arrachée et une clôture en béton a été érigée. La commune mise beaucoup sur les aménagements pédestres dans le village, les marais et autour de la source de la Rasse. *« Différents parcours pédestres vont être aménagés et fléchés, souligne le maire. Ces espaces de promenades sont assez typiques de la commune. On veut permettre aux promeneurs d'avoir un endroit agréable. »*
Plusieurs projets de lotissements vont voir le jour dans la commune. 21 logements seront créés dans la rue René Charlet. L'ancienne chaiseraie, située rue du Moulin, est actuellement démantelée par l'Établissement Public Foncier. L'espace libre devrait laisser place à 12 habitations. *« On laissera la place à un chemin de promenade le long de l'Escaut. Dans cette résidence, un espace sera dédié au parking pour les manifestations à l'étoile de Thun. »*
Une aire de jeux va être créée derrière l'école. Enfin, la commune souhaiterait refaire l'entrée de l'église en fonction des subventions obtenues.

Le fonctionnement de la commune

Pour entretenir la commune, quatre personnes sont employées : une titulaire, une en contrat d'apprentissage et 2 contrats PEC. Deux contrats de 26 h sont dédiés à l'école ainsi qu'un contrat PEC. Enfin à la mairie, la secrétaire est embauchée à 35 h et un directeur général des services à mi-temps avec la commune d'Estrun. L'école est en rassemblement pédagogique intercommunal. À Thun-l'Évêque, on trouve les classes de maternelles. Dès la rentrée, la commune accueillera également les CP. Une quarantaine d'élèves sont présents dans la commune. Un service de garderie et de cantine est proposé et géré par la commune.

La vie communale

Depuis 2 ans, avec la crise sanitaire, les manifestations sont un peu à l'arrêt. En projet, la commune souhaite refaire une grande fête champêtre comme par le passé. Le 1er avril dernier, la tradition du lancer de saurets a été respectée. Pour la fête des mères, une plante est distribuée dans chaque maison. À noter également la brocante organisée en juin dans la commune. Côté associations, Thun-l'Évêque compte sept associations : le club de football, la gymnastique, anim Thun, les anciens combattants, le tennis, le comité des fêtes et la Maison des Assistantes Maternelles.

LE MEETING AÉRIEN DE RETOUR
Dimanche 4 septembre 2022

Un an après le dernier meeting aérien, les avions sont déjà de retour sur l'aérodrome de Cambrai-Niergnies. L'association « Les ailes de Cambrai » a de nouveau concocté un programme avec les plus belles démonstrations aériennes de nos armées et celles de nos voisins européens mais aussi les présentations exceptionnelles de tous ces pilotes passionnés avec leurs beaux avions de voltige et de collection. Le thème retenu cette année sera la célébration des 70 ans de la création de l'escadron 1/12 Cambrésis.

ENTRÉE LIBRE

Du mardi 30 août au vendredi 2 septembre

Des avions de chasse installés sur la place Aristide Briand à Cambrai

Au programme :
- Exposition d'avions de chasse
- Simulateurs de vol Mirage
- Car podium de l'armée de l'air
- Animations diverses
- Informations sur les métiers des armées.

Ouvert tous les jours de 11 h à 20h.
Nocturne le vendredi 2 septembre jusque 21h

Dimanche 4 septembre de 10 h à 18h

GRAND MEETING INTERNATIONAL

AÉRODROME DE CAMBRAI-NIERGNIES

Expositions statiques, animations historique, concert, village exposants, restauration rapide, buvettes.

Programme provisoire :

Patrouille de France, hélicoptère armée de terre, Rafale, War Birds, Parachutisme, voltige, avions de collections, reconstitution Guerre en Corée...

TARIFS

- 8€ PAR PERSONNE EN PRÉVENTE jusqu'au 3 septembre à midi à l'Office de tourisme du Cambrésis, Auchan et Cora.
- 10€ PAR PERSONNE SUR PLACE le 4 septembre aux caisses d'entrée. Gratuit pour les moins de 12 ans.

ET VENTE EN LIGNE SUR LE SITE

meeting-aerien-cambrai.fr